

エンブレムAOI 大森

| | | | |
|-------------|---|------|-------|
| 敷金 | 1ヶ月 | 礼金 | 1ヶ月 |
| 所在地 | 東京都大田区大森西2丁目17-29 | | |
| 交通 | 京浜急行線 平和島駅 徒歩 9分 | | |
| | 京浜急行線 大森町駅 徒歩 9分 | | |
| 建物構造 | RC3階建 1階部分 105号室 | | |
| 専有面積 | 24m ² | | |
| 管理費 | 3,000円 | 契約期間 | 2年 |
| 築年月 | 2002年2月 | 総戸数 | 戸 |
| 状況 | 空予定 | 退去日等 | 12/10 |
| 駐車場 | 空有 ￥20,000 | | |
| 更新 | 更新料:新賃料の1ヶ月分 | | |
| | 更新手数料:新賃料の0.5ヶ月分 | | |
| その他 初期費用 | 保険料(20000円)、保証会社:必加入 保証料/初回:月額賃料等の60%、更新:1万5千円/年毎、鍵交換代(27500円)、ジッソサポート24(11000円) | | |
| その他 月費用 | 口座振替(330円) | | |
| 設備 | バストイレ別 洗面所独立 シャワー 都市ガス 給湯 洗濯機置場室内 ガスコンロ二口システムキッチン エアコン 収納 クローゼット オートロック インターホン 宅配ボックス バルコニー 角部屋 フローリング CATV インターネット(高速インターネット) 駐輪場 バイク置き場 2人入居可 高齢者不可 子供不可 事務所不可 生活保護不可 デザイナーズ 陽当り良好 閑静な住宅街 | | |

築浅デザイナーズマンションです。設備も充実しているのでとてもお奨めですよ

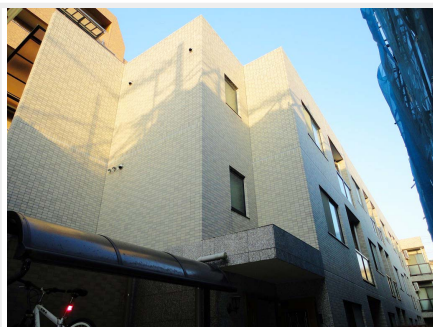

| | |
|---------------|-------|
| Access | |
| 京浜急行線 平和島駅 | 徒歩 9分 |
| 京浜急行線 大森町駅 | 徒歩 9分 |



カード決済時に別途事務手数料がかかります。

1K

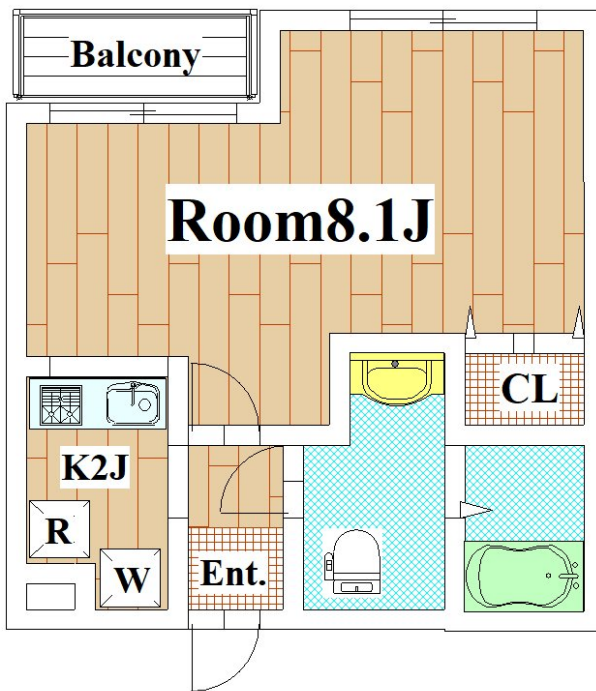

賃料 75,000円
管理費 3,000円

- 陽当り良好
- 安心オートロックシステム
- あると便利な宅配BOX
- ウォシュレット完備
- 独立洗面台あり
- システムキッチン
- 浴室乾燥機つき
- 保証会社加入必須
- 普通契約2年間
- 更新可・更新料1ヶ月

図面と現状が異なる場合、現状を優先とします。

東京都知事(6)第74696号
株式会社アールタワーズコーポレーション
1580086 東京都世田谷区尾山台3-10-9 RT1stビル1階
■営業時間 10:00~19:00
■定休日 火曜日・水曜日

TEL 03-3701-9000
FAX 03-3701-9163
Mail chintai@rtowers.jp

■取引態様

一般

情報公開: 2024/11/19

<https://rtowers.jp/>