

コーポ滝沢

敷金	2ヶ月	礼金	なし
所在地	東京都世田谷区深沢5丁目5-19		
交通	大井町線 等々力駅 徒歩 20分		
	田園都市線 桜新町駅 徒歩 24分		
建物構造	RC3階建 3階部分 301号室		
専有面積	30.78m ²		
管理費	0円	契約期間	5年
築年月	1969年1月	総戸数	11戸
状況	現空	退去日等	
駐車場			

更新	再契約料:新賃料の1ヶ月分 再契約手数料:		
----	--------------------------	--	--

その他 初期費用	保険料(20000円)、保証会社:必加入 保証料/初回:月額賃料等の60%、更新:1万5千円/年毎、鍵交換代(27000円)、シンサポ-ト24(11000円)		
-------------	---	--	--

その他 月費用	口座振替(330円)		
------------	------------	--	--

設備	バストイレ別 シャワー 都市ガス 給湯 洗濯機置場室内 ガスコンロ エアコン 収納 インターネット(光ファイバー) 駐輪場 バイク置き場 ペット不可 楽器不可 高齢者不可 事務所可 生活保護不可 最上階 陽当り良好		
----	---	--	--

現況渡しのお部屋でDIY可能！定期借家契約5年もあるのでお好みに模様替え！お奨めです

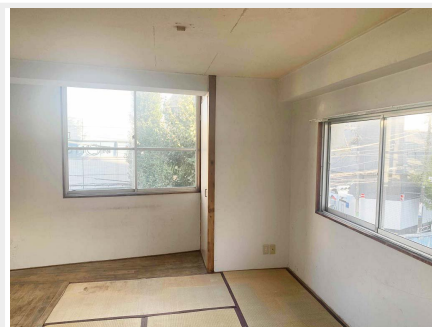

2K

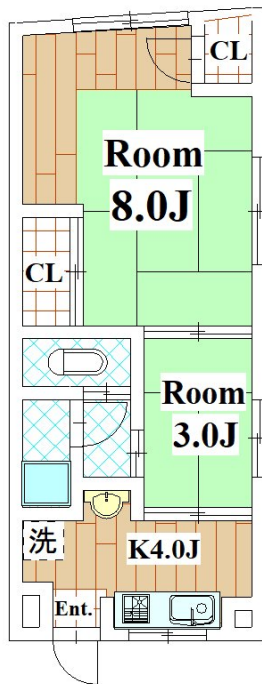

Access	
大井町線 等々力駅	徒歩 20分
田園都市線 桜新町駅	徒歩 24分



カード決済時に別途事務手数料がかかります。

賃料 **42,000円**
管理費 0円

- DIY可能
- 現況渡し、クリーニング済み
- 事務所、倉庫相談
- ※契約満期の場合原状回復義務免
- ※中途解約の場合違約金1ヶ月
- 保証会社加入必須
- 定期借家契約
- ※2029年10月31日まで
- 再契約不可
- ※解約時敷金1ヶ月償却

図面と現状が異なる場合、現状を優先とします。

東京都知事(6)第74696号
株式会社アールタワーズコーポレーション
1580086 東京都世田谷区尾山台3-10-9 RT1stビル1階
■営業時間 10:00~19:00
■定休日 火曜日・水曜日

TEL 03-3701-9000
FAX 03-3701-9163
Mail chintai@rtowers.jp

■取引態様

専任

情報公開: 2024/11/19

<https://rtowers.jp/>